

VIA LOGOS | CONSIGNAÇÃO

ENTRA DE CONSIGNAÇÃO

Clique no menu COMPRAS, na sequencia clique em **consignação**.



1 - ENTRADA DE NOTA FISCAL DE CONSIGNAÇÃO VIA XML:

Ao Clicar no botão Compras será exibida a tela de entrada de nota de compra, como na imagem abaixo:

The screenshot shows the 'Dados da Nota Fiscal' window for 'Consignação'. The window contains the following fields:

Arquivo XML					
Chave NFe					
Fornecedor	<input type="text" value="E"/>				
Número NF	<input type="text"/>	Série	<input type="text" value="1"/>	Tipo	<input type="text" value="NE"/>
Base ICMS	<input type="text" value="0,00"/>	Valor ICMS	<input type="text" value="0,00"/>	Dt Emissão	<input type="text" value="02/08/22"/>
Base ICMS ST	<input type="text" value="0,00"/>	VI ICMS ST	<input type="text" value="0,00"/>	Valor Frete	<input type="text" value="0,00"/>
Valor IPI	<input type="text" value="0,00"/>	Desp. Acess.	<input type="text" value="0,00"/>	Seguro	<input type="text" value="0,00"/>
Valor Prod	<input type="text" value="0,00"/>	Desconto	<input type="text" value="0,00"/>	Valor Nota	<input type="text" value="0,00"/>
Moeda	<input type="text" value="R\$"/>	Câmbio	<input type="text" value="1,000000"/>		

At the bottom of the window, there are two buttons: 'OK' (with a green checkmark) and 'Cancelar' (with a red X).

1. Na sequência clique em **Arquivo XML** e selecione o xml da nota de consignação desejada:

The screenshot shows a close-up of the 'Arquivo XML' input field in the 'Dados da Nota Fiscal' window. The field is empty and has a file explorer icon on the right side.

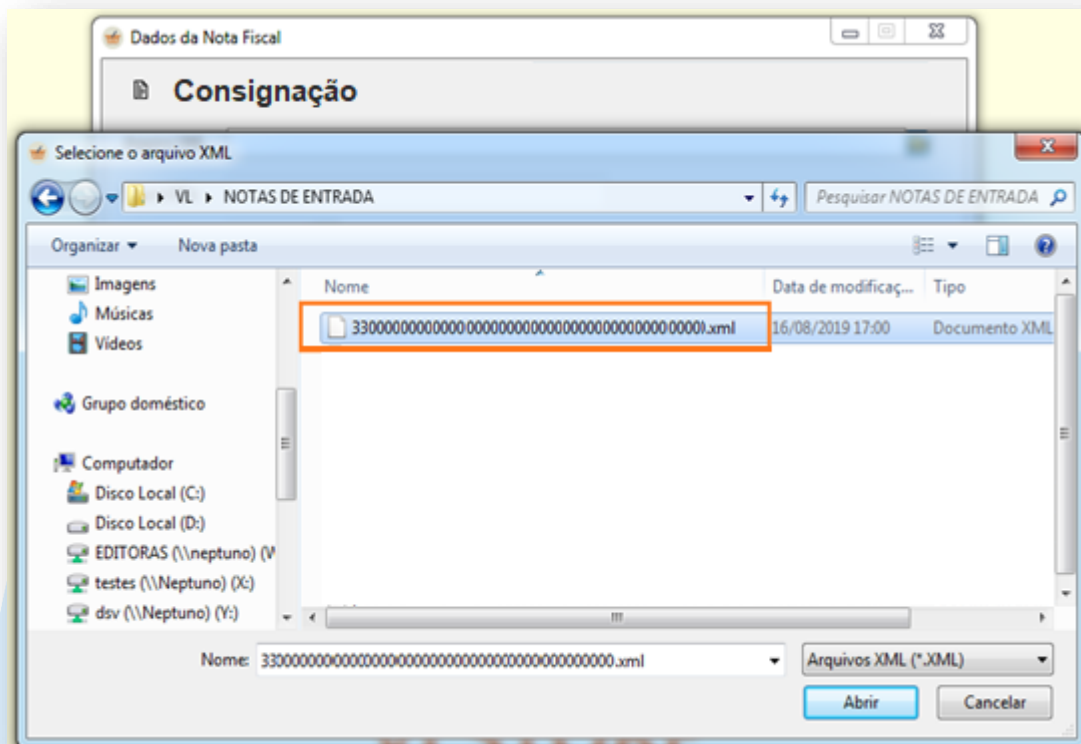

2. Após clicar em abrir o sistema irá carregar todas as informações principais contidas no XML, com nome do Fornecedor, Número da Nota, Série, Tipo, Data de Emissão, Informações tributáveis e os Totais da nota. Acompanhe a tela abaixo:

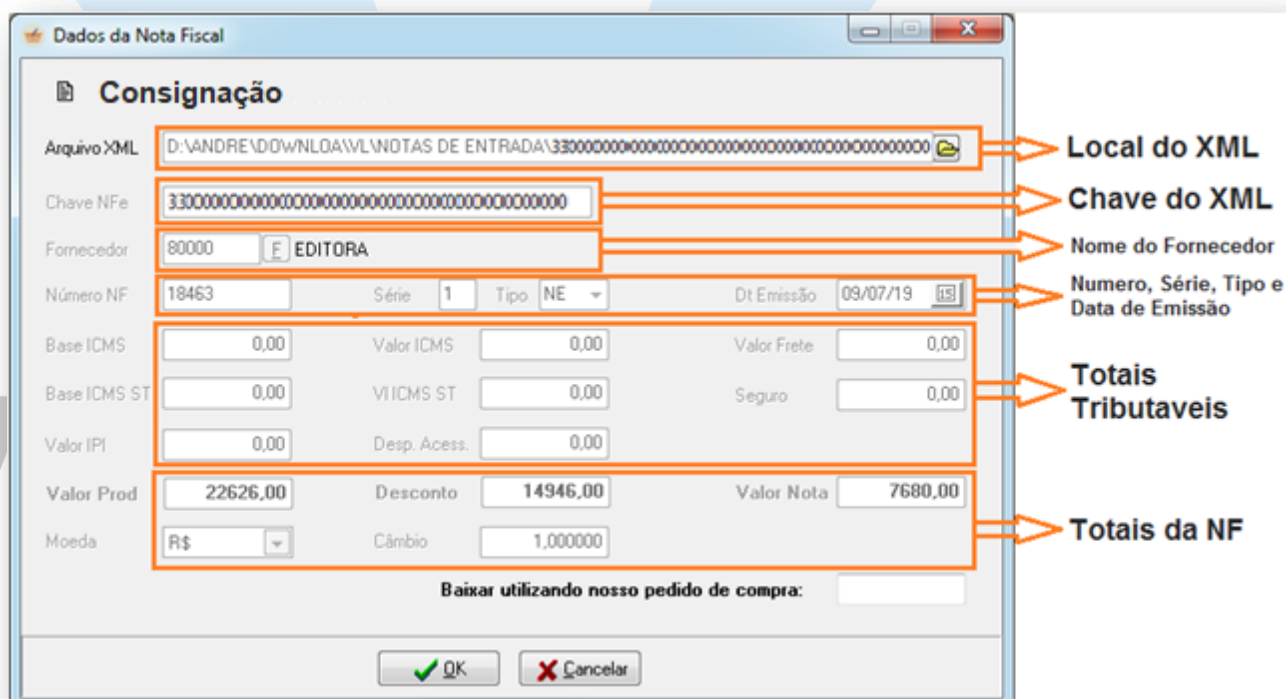

3. Clique no botão OK, para que o sistema carregue todos os Itens disponíveis no XML e apresente-os na próxima tela:

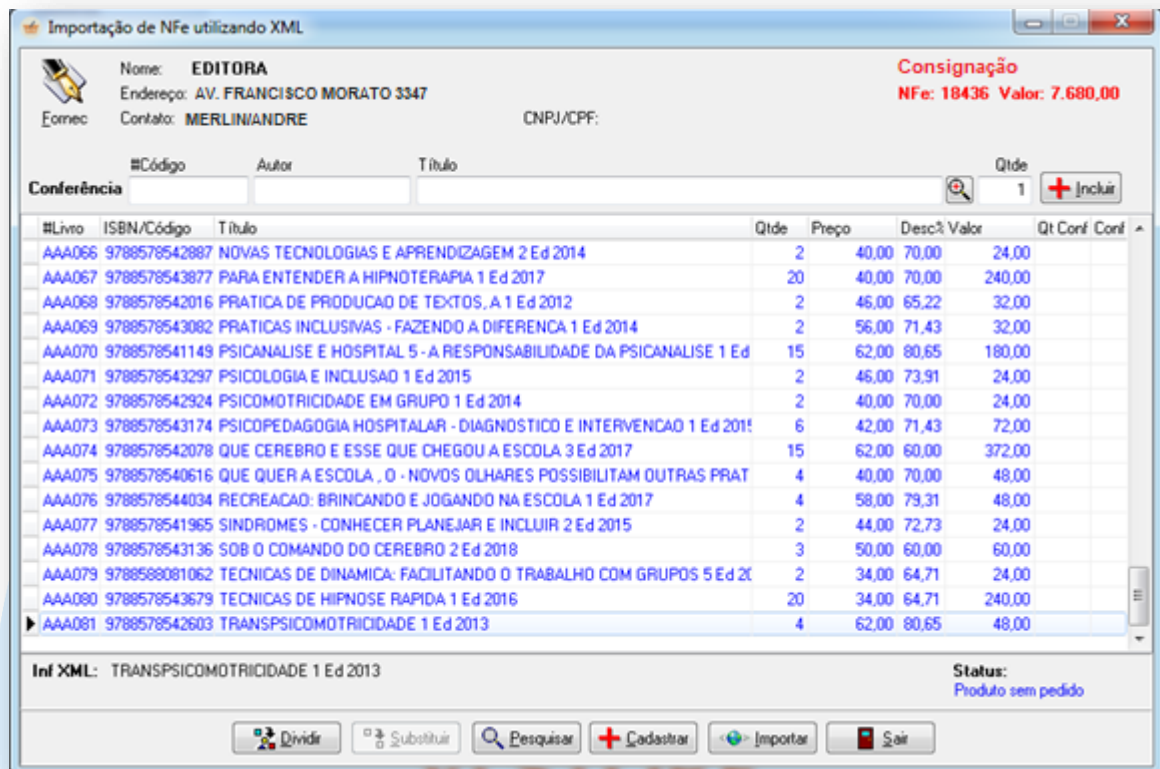

4. Na tela de itens, faça a conferência item a item da quantidade e valores individuais de cada produto.
5. Após a conferência dos itens, se todas as informações estiverem corretas finalize a entrada da nota clicando no botão
6. Ao clicar em importar o sistema irá apresentar a tela final

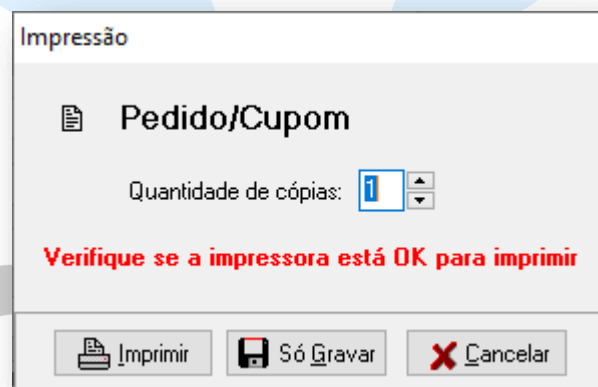

7. Clique em Só Gravar, para finalizar a operação.